



Almería Almanzora

- Albánchez • Albox • Alcóntar • Arboleas • Armuña de Almanzora
- Bacares • Bayarque • Cantoria • Chercos • Còbdar • Fines • Laroya
- Lijar • Lúcar • Macael • Olula del Río • Oría • Partaloa • Purchena
- Serón • Sierra • Somontín • Sufli • Taberno • Tijola

RUTA 1 La Alpujarra almeriense



RUTA 2 Alpujarra y Sierra Nevada



RUTA 3 Alpujarra y Sierra de Gádor



RUTA 4 El Andarax



RUTA 7 Entre el Mar y las Sierras



RUTA 8 De Pulpí a Vera

RUTA 9 El Mármol y Valle del Almanzora



RUTA 10 Parque Natural Sierra María-Los Vélez



RUTA 5 La Sierra de los Filabres



RUTA 6 Los Campos de Níjar y Sorbas



RUTA 11 Cabo de Gata-Níjar



- Restos arqueológicos
- Esquí
- Torre vigía
- Todo terreno
- Castillo
- Parapente
- Edificio religioso
- Golf
- Edificio civil
- Puerto deportivo
- Museo
- Windsurf
- Cueva
- Vela
- Senderismo
- Buque
- Rutas a caballo
- Esquí acuático
- Ciclismo
- Aeropuerto
- Escalada
- Puerto comercial
- Rutas en dronmediario
- Jardín botánico

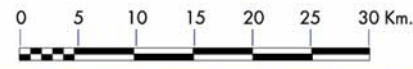

MAR MEDITERRÁNEO



Plaza Bendicho, s/n • 04001 Almería • Tel.: 950 621 117 • Fax: 950 267 545
Web: www.almeria-turismo.org • Mail: turismo@dipalme.org





Valle del Almanzora

Datos Prácticos

TELÉFONOS DE INTERÉS

AMBULANCIAS
Urgencias 061
Emergencias 112

BOMBEROS ALMERIA
080

GUARDIA CIVIL - TRÁFICO
062

INSTITUTO NACIONAL DE METEOROLOGÍA
Tlf. 906 36 53 04

POLICÍA NACIONAL
091

POLICÍA LOCAL
092

TELEFONÍA
• Nacional 11818
• Internacional 11825

ALBOX BOMBEROS
950 12 01 28



Museos y Salas de Exposiciones

FINES
Museo del Mármol
C/ Real 4 • Tlf: 950 44 42 92

OLULA DEL RÍO
Casa-Museo Ibáñez
C/ Casa Museo Ibáñez

PURCHENA
Museo Arqueológico
Plaza Larga 1 • Tlf: 950 42 30 09

TABERNO
Museo del Campo
C/ Amanecer 5 • Tlf: 950 12 30 40



Ocio y lugares de interés

ALBOX
EL ALFAR DE LOS PUNTAS
Patrimonio Histórico Artístico por conservar el proceso de la alfarería tradicional y su antigüedad.

ARBOLEAS
TORRE DE ARBOLEAS
Situada en el barrio alto de este municipio donde la conocen como el Castillo aunque lo cierto es que se trata de una torre con un reloj alzada sobre los restos de un torreón árabe.

BACARES
LA TETICA DE BACARES
Catalogado como Monumento Natural, parece un observatorio ya que desde sus 2080 metros de altitud sobre el nivel del mar tendrá a sus pies la provincia de Almería.

CANTORIA
RESTOS DE FÁBRICA DE PÓLVORA
Se encuentra en el Paraje de la Hojilla, del siglo XIV, es una torre de mampostería.

PALACIO DEL ALMANZORA

FINES
MUSEO DEL MÁRMOL
C/ real 4 • Tfn. 950 444292

LÚCAR
FUENTE TERMAL DE CELA
De origen romano, tiene una temperatura constante de 26 grados y se ha acondicionado a una balsa en torno a ella en al que se han desarrollado todo tipo de servicios.

MACAEL
CENTRO TECNOLÓGICO ANDALUZ DE LA PIEDRA
Representa la evolución del mármol que desde tiempos fenicios ha sido explotado en esta comarca.

OLULA DEL RÍO
CASA MUSEO IBÁÑEZ
C/ Casa Museo Ibáñez • Tfn. 950. 441027

PIEDRA VER
Primitivo núcleo musulmán, se trata de una roca monumental con una gruta que fue asentamiento de las huestas del Caudillo Almanzor.

PURCHENA
MUSEO ARQUEOLÓGICO
Plaza larga 1 • Tfn. 950.423009

CASA DEL FISCAL
Declarada de Interés Histórico Artístico, representa la arquitectura señorial de los siglos XVIII y XIX.

CASTILLO
Data del siglo IX y mantiene en el torreón o torre del agua.

TABERNO
MUSEO DEL CAMPO
C/ Amanecer 5 • Tfn. 950. 123040



Información sobre actividades en la zona

SERÓN
CAMPING LAS MENAS
Escalada, bicicleta de montaña, trekking, espeleología, senderismo, bicicleta de montaña, orientación y talleres.
Crta.Serón-Gérgal • Tfn. 950 526011

CLUB DE MONTAÑA MENAS
Visitas guiadas
Tfn. 649 603919



Agencias de Viajes

OLULA DEL RÍO
Gheisa
Avda. Almanzora 22
Tfns: 950 44 15 76 / 950 44 30 08

Hoteles

ALBÁNCHÉZ
HOTEL RESTAURANTE AMANECER*
Avda. de los Molinos s/n
Tfn: 950.122323 • Fax. 950.122394
antonel77@hotmail.com

ARBOLEAS
AZABACHE*
Avda. Andalucía s/n • Tfn. 950 438147

BACARES
HOTEL RURAL LAS FUENTES*
C/ Velefique s/n • Tfn. 950.421138

MACAEL
VILLA MACAEL*
Avda. Andalucía s/n • Tfn. 950 445513

OLULA DEL RÍO
LA TEJERA****
Crta. Huércal Overa-Baza km 52
Tfn. 950.442212

Pensiones

ALBOX
LA PARRILLA*
Plaza Pueblo 4 • Tfn. 950 430024

RINCÓN DE PEDRO*
Venta San José s/n • Tfn. 950.430761

ALCÓNTAR
LOS MARINES**
Paraje los Llanos • Tfn. 950.428847

ARBOLEAS
GRAN ROSALEDA**
C/ General González, 86 • 04450
Tfn. 950.120943

CANTORIA
PRINCESA ANA*
Polígono Industrial de Cantoria
Tfn. 950 431400

OLULA DEL RÍO
CASA PEDRO*
Crta. Baza 2 • Tfn. 950.441356

DIAMANTE*
C/ Donoso Cortés 16 • Tfn. 950.441241

SERÓN
CASA PEDRO*
Avda. Lepanto 16 • Tfn. 950 426456

CUADRADO*
Crta. Huércal-Baza • Tlf: 950 420081

TABERNO
TABERNO*
Avda. Murcia 12 • Tlf. 950 12 30 40

Campings

SERÓN
LAS MENAS 3*
Poblado Minero Las Menas
Tfn. 950 526011

Casas Rurales

BACARES
ALOJAMIENTOS RURALES LA BOTICA
C/ Medio 13 • Tfn. 950 421188

ALOJAMIENTOS RURALES ECOFILABRES
3llaves
Paraje El Calvario s/n
Tfn. 950.420262 • Fax. 950.420262
www.ecofilabres.com

LAROYA
CASA CLARA/NICOLÁS
C/ Honda s/n • Tfn. 950.128425

REUL ALTO CORTIJOS RURALES
Reul Alto -Laroya • Tfn. 696 36 61 72

LÍJAR
CASA DE LOS MAESTROS
C/ Paseo s/n • Tfn. 950 12 22 31

TABERNO
LOS EGEAS-TABERNO
Tfn. 950.123030

TÍJOLA
ALBERGUE AMALIA GÓMEZ
C/ Paraje el Moroc s/n
Tfn. 950 420635/ 950 420341

Cortijos

ARBOLEAS
CORTIJO TRINIDAD
Crta. Arroyo Aceituno s/n
Tfn. 950.523870

LAROYA
CORTIJO EL PICACHICO
C/ La Era 13
Tfn y Fax 950 128689
info@picachico.com



Villas Turísticas

SERÓN
APARTHOTEL LAS MENAS DE SERÓN***
Crta. A-339 Serón-Gérgal km16
Tfn. 950 526100/ 950 536200
Fax. 950 526152
dirección@lasmenasdeseron.com

Viviendas Turísticas de Alojamiento Rural

SERÓN
Vivienda-Casa Rural
C/ Alta 34 • Tlf: 950 42 61 30

Vivienda Los Donatos
Los Donatos-Serón • Tlf: 950 13 2395



De interior

Entre sierras viven los lugareños del Almanzora. La de Lúcar, Sierra de las Estancias y la de Filabres la obligan a ser una comarca de interior que se vertebró a ambos lados del Río Almanzora.

Parece que por aquí no pasa el tiempo, continúan las tradiciones ancestrales que pasan de padres a hijos y siempre acompaña un paisaje de riachuelos y cascadas. Una tentación del turismo rural.

Este paisaje no deja indiferente a nadie. La generosidad que tuvo la naturaleza con esta tierra, unido al extenso patrimonio que la puebla no puede pasar desapercibida y de hecho no lo hace.

Sobresale el Río Almanzora que se caracteriza por su peculiaridad, pasando tanto por cerros áridos como por zonas de huerta, convirtiéndose en ambos en testigo mudo de los logros y éxitos de grandes pobladores.

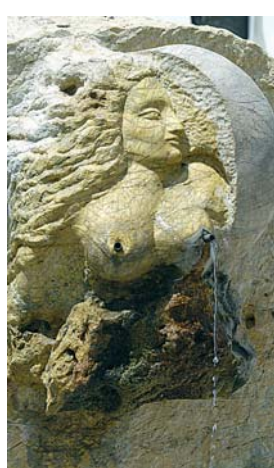

Información Turística

Asociación de Desarrollo Rural Almanzora PRODER
Tlf: 950 43 66 77
Web: www.valledelalmanzora.org
Mancomunidad de Municipios del Valle del Almanzora
Tlf: 950 42 69 69

Restaurantes

ALBANCHEZ
AMANECER
Avda de los Molinos s/n
Tfn. 950.122323 • Fax. 950 122394

ALBOX
TRAVELLERS INN
C/ Los Marcelinos
Tfn. 950.523762

LA PARRILLA
Plaza Mayor 4
Tfn. 950. 430024

ALCÓNTAR
BERLÍN
Crta. Villaricos-Huércal-Overa
Tfn. 950.420013

LOS MARINES
Crta. De Baza-Huércal Overa
Tfn. 950 428847

ARBOLEAS
AZABACHE
Plaza España • Tfn. 950.438147

GRAN ROSALEDA
Paraje de los Llanos
Tfn. 950 120943

CANTORIA
BANSBECK
C/ Orán 24

PRINCESA ANA
Crta. Lorca-Baza km 63,300
Tfn. 950 454676

FINES
EL SEVILLANO
Polígono Industrial las Cruces s/n
Tfn. 950.444420

LAROYA
MESÓN ACACIA
C/ La Era 13 • Tfn. 950 128689

LÚCAR
CANO
Barriada del Cela • Tfn. 950.420050

MACAEL
HORNILLOS
C/ La Reina 81 • Tfn. 950.128021

LOS MEMBRIVES
Avda. Andalucía 6 • Tfn. 950 128491

POLIDEPORTIVO CRUZ DE MAYO
C/ Andalucía s/n • Tfn. 950 128530

OLULA DEL RÍO
CASA PEDRO
Crta. Baja 2 • Tfn. 950.441356

DOÑA LOLA
Avda. Macael 3 • Tfn. 950.440354

LA GASOLINERA
Avda. Almanzora 25 • Tfn. 950.441216

LAIF
Avda. Almanzora 25 • Tfn. 950. 441570

MESÓN DE HUITAR
C/ Huítar Mayor 30 • Tfn. 950. 441570

EL MIRADOR
Avda. Almanzora 26 • Tfn. 950. 441503

POLIDEPORTIVO MUNICIPAL
Avda. Ver de Olula 25 • Tfn. 950.441702

SERÓN
CASA PEDRO
Avda. Lepanto • Tfn. 950.426456

LAS MENAS DE SERÓN
Crta. A-339 Serón- Gérgal km 16
Tfn. 950 526100 Fax. 950 526200

TABERNO
EL LENTISCO
Avda. Murcia s/n • Tfn. 950.123059

BARROSO
C/ Ruiz Ocaña, 1 • 04458 • Tfn. 950.510361

TÍJOLA
EL PASO
C/ Hermanos Rodríguez Torres 29
Tfn. 950 420782



Legado histórico

Civilizaciones prehistóricas, romanos, musulmanes, cristianos y bandoleros descubrieron las ventajas del Almanzora y las explotaron, cada cual a su manera. Los primeros, de los que quedan vestigios argáricos y neolíticos, aprovecharon lo fértil de sus tierras para el desarrollo de una agricultura y ganadería sin precedentes.



FIESTAS

Mes	Días	Fiesta	Pueblos
Enero	16-17	San Antón	Cantoria, Armuña, Chercos
	19-23	San Sebastián, San Ildefonso	Olula del Río, Almanzora
	20	San Sebastián	Cóbdar, Tijola
	21-22	San Sebastián, Santa Inés	Lúcar, Somontín
Febrero	1-3	San Blas	Líjar
	2	La Candelaria	Laroya
	3-4	San Blas	Urrácal, Siervo
		Entierro de la Sardina	Serón
		Quema del muñeco	Purchena, Serón
Abril		Día del Romero	Bacares
	22	Carnaval	Taberno, Cantoria
Mayo	25	San Marcos	Armuña, Bayarque, Lúcar, Macael, Oria, Purchena, Tijola y Urrácal
	1º domingo	Romería Virgen de Fátima	Chercos
Junio	3	Fiesta de la Cruz	Cantoria, Serón, Purchena
	9-11	San Gregorio	Oria
	13	Virgen de Fátima	Chercos
	18	Cerro Gordo	Partalooa
	31 Mayo-1 junio	María Auxiliadora	Zurgena
Julio	13	San Antonio de Padua	Bayarque
	21	San Luis Gonzaga	Sufilí
	23	San Juan en Bacares	Serón
Agosto	1º fin de semana	Fiesta del jamón	Serón
	16	Virgen del Carmen	Purchena, Cantoria
	16-19	Virgen del Carmen	Zurgena
	25	Santiago Apóstol	Estación
	2-5	San Sebastián	Fines, Cóbdar
	6-9	San Cayetano	Cantoria
	8-10	San José	Taberno
	2º fin de semana	Fiestas Patronales	Las Menas de Serón
	14-18	Virgen de los Remedios	Serón
	15-17	San Roque	Albánchez
16-17	Moros y Cristinos	Albánchez	
3ª semana	Juegos Moriscos	Purchena	
3º fin de semana	Fiestas de Agosto	Alcántar	
21-24	Fiestas	Arboleas	
25	San Ginés de la Jara	Purchena	
31	San Ramón Nonato	Laroya	
Último fin d	Fiestas	Janca	
Septiembre	1º fin d	Virgen de Fátima	Albánchez
	7-8	San Sebastián	Sierro
	12-14	Romería del Saliente	Albox
	14	Santo Cristo del Monte	Bacares
	29	Feria	Olula del Río
Octubre		San Miguel	Partalooa
		San Miguel, San Blas	Líjar
	1º fin d	Nstra Sra. Del Rosario	Alcántar
Noviembre	7	Virgen del Rosario	Macael, Somontín
	11-12	Virgen del Pilar	Arboleas
Diciembre	31	Castaño	Fines
	1	Feria de los Santos	Albox
Diciembre	13	Fiesta de las Castañas	Líjar
	Final mes	Santa Lucía	Purchena
		Matanza popular	Albánchez